

# 1. Energie-Forum Schwaben

11. Mai 2023, MC Schloss Lautrach

Länder-, regions- und fachübergreifendes Kennenlernen und Vernetzen der Akteure der Energiewirtschaft und deren Austausch untereinander im Schwabenbund-Raum

# **Allgemeine Einführung & Vorstellung Schwabenbund**

## Plattform für Wissen & Austausch

# Agenda

1. Energie-Forum Schwaben am 25.Mai 2023



10:00

## TOP1 Begrüßung

Markus Rieth, Regionalverb. Donau-Iller, Vorstand Schwabenbund  
Werner Weigelt, Geschäftsführer Schwabenbund

10:10

## TOP2 Thematische Einführung und Moderation

Prof. Dr. Michael Finkel, Hochschule Augsburg  
Prof. Gerd Heilscher, Technische Hochschule Ulm

10:30

## TOP3 Orientierung 1: Kennenlernen und Austausch

Ausgewählte Impulsreferate der Teilnehmer aus den Bereichen  
Wirtschaft, Wissenschaft und Politik (Fachplanung) (jew. ca. 10 Min).

12:00

## Gemeinsames Mittagessen (plus Gruppenfoto)

Weiteres Kennenlernen und bilaterale Diskussionen

13:00

## TOP4 Schwabenbund: Plattform für Wissen & Austausch

Werner Weigelt

13:15

## TOP5 Orientierung 2: Diskussion

Moderation und Leitung des interdisziplinären Austauschs:  
1. Prof. Dr. Michael Finkel  
2. Prof. Gerd Heilscher

15:00

## TOP6 Standortbestimmung: Zusammenfassung / mgl. nächste Schritte

Moderatoren

15:50

## TOP7 Ausblick & Verabschiedung

Markus Rieth

# Teilnehmerkreis „1. Energie-Forum Schwaben“

Experten und Akteure der Energiewirtschaft: E-Versorger/-verteiler, Kammern, Planungsverbände und Vertreter der Wissenschaft



Name	Organisation	Funktion	Bereich
<b>Klaus Eder</b>	SWU Stadtwerke Ulm/Neu-Ulm GmbH	Geschäftsführer	E-Versorger
<b>Helmut Kaumeier</b>	energie schwaben gmbh	Stabsstellenleiter Kommunalkundenmanagement	E-Versorger
<b>Josef Wagner</b>	LEW Verteilnetz GmbH	Geschäftsführer	Netzbetreiber
<b>Klaus Härle</b>	Netze BW GmbH	Leiter Kommunale Beziehungen Oberschwaben	Netzbetreiber
<b>Volker Wiegand</b>	AllgäuNetz GmbH & Co. KG	Geschäftsführer	Netzbetreiber
<b>Thomas Stäbler</b>	Netze BW GmbH - OEW	Leiter Netze BW Regionalzt. Oberschw. & Heuberg-Bodens.	Netzbetreiber
<b>Prof. Gerd Heilscher</b>	Technische Hochschule Ulm	Energiedatenmanagement	Wissenschaft
<b>Prof. Dr. Michael Finkel</b>	Hochschule Augsburg	Elektrotechnik	Wissenschaft
<b>Thomas Nieborowsky</b>	IHK Schwaben - Ehrenamt	Mitglied Energieausschuss, Geschäftsführer KUMAS	Kammer/Wirts.
<b>Patrick Augustin</b>	IHK Schwaben	Umweltreferent	Kammer/Wirts.
<b>Susanne Sadremoghaddam</b>	HWK Schwaben	Beauftragte für Innovation und Technologie	Kammer/Wirts.
<b>Dr. Mustafa Süslü</b>	IHK Ulm	Leiter Kompetenzstelle Energieeffizienz (KEFF) Donau-Iller	Kammer/Wirts.
<b>Roman Gottschalk</b>	HWK Ulm	Umweltschutz und Infrastruktur	Kammer/Wirts.
<b>Markus Riethe</b>	Regionalverband Donau-Iller	Direktor, Vorstand Schwabenbund e.V.	Planung
<b>Irene Marquart</b>	Reg. Planungsverband Allgäu	Geschäftsführerin	Planung
<b>Werner Weigelt</b>	Schwabenbund e.V.	Geschäftsführer	

# Moderation



**Prof. Dr. Michael Finkel**  
Hochschule Augsburg



**Prof. Gerd Heilscher**  
Technische Hochschule Ulm

# 1. Energie-Forum Schwaben

Experten und Akteure der Energiewirtschaft: E-Versorger/-verteiler, Kammern, Planungsverbände und Vertreter der Wissenschaft



# Schwabenbund



Länderübergreifender Verbund aus  
**Politik, Wirtschaft, Wissenschaft**

Netzwerk und Plattform zur  
Zusammenarbeit für mehr  
**Wissen und Austausch**

**LEITTHEMA 1**  
H2/ENERGIE

**LEITTHEMA 2**  
BILDUNG UND WISSENSCHAFT

**LEITTHEMA 3**  
MOBILITÄT

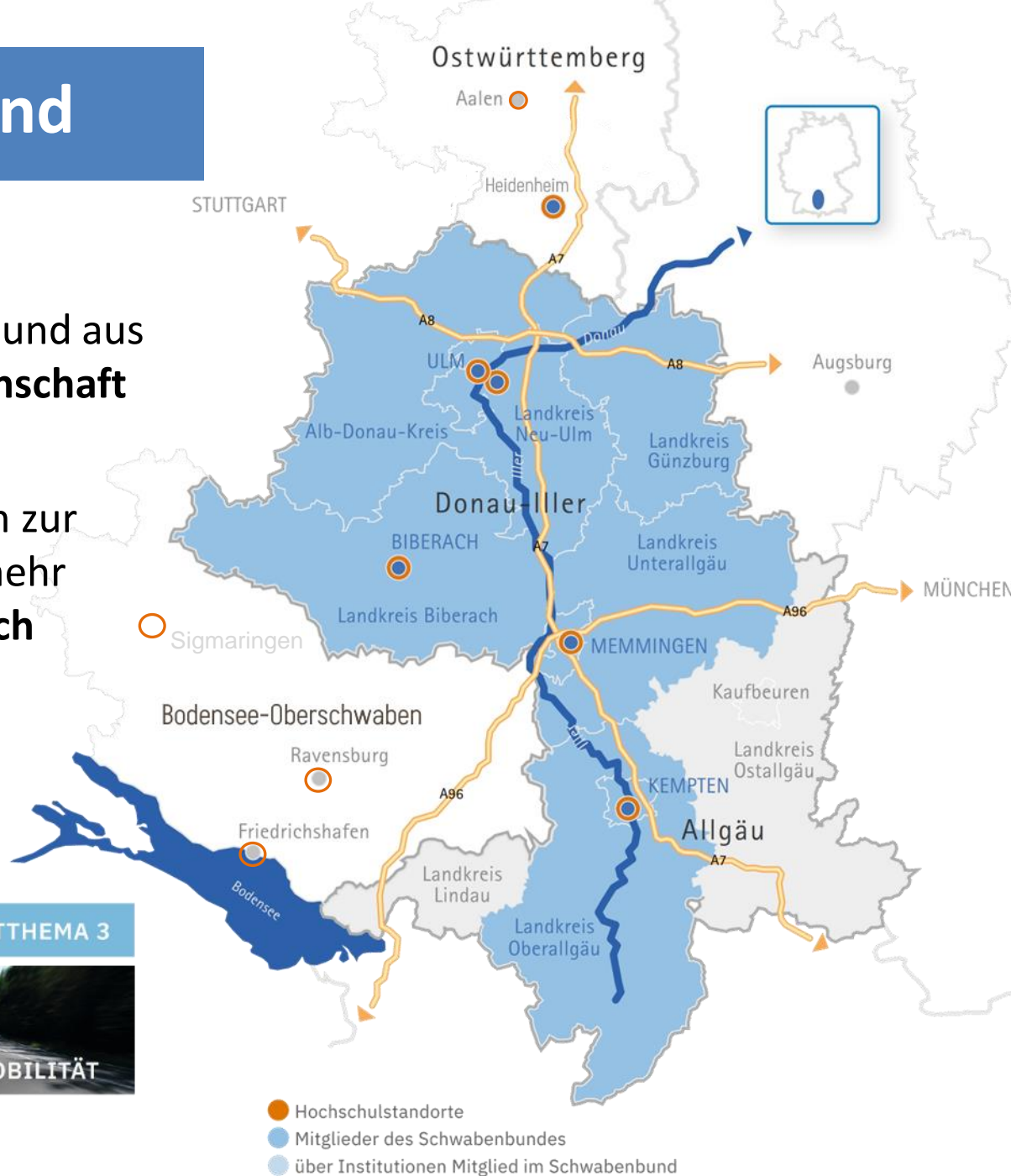

Mitglieder des Schwabenbunds:

## POLITIK

- Landkreis Alb-Donau-Kreis
- Landkreis Biberach
- Landkreis Günzburg
- Landkreis Neu-Ulm
- Landkreis Oberallgäu
- Landkreis Unterallgäu
- Stadt Biberach
- Stadt Kempten
- Stadt Memmingen
- Stadt Ulm

## WIRTSCHAFT

- Handwerkskammer für Schwaben
- Handwerkskammer Ulm
- Industrie- und Handelskammer Schwaben
- Industrie- und Handelskammer Ulm

## WEITERE INSTITUTIONEN

- Allgäu GmbH
- Innovationsregion Ulm e. V.
- Regionalverband Donau-Iller  
(kommunale Zusammenschlüsse und Planungsverbände)

## WISSENSCHAFT

- CampusSüd - Verbund der Hochschulen  
und Universitäten in Schwaben

# Vorstand Schwabenbund

Parität zwischen Bayern/Baden-Württemberg und Wirtschaft/Politik



Politik



**Markus Riethe**  
Verbandsdirektor RVDI

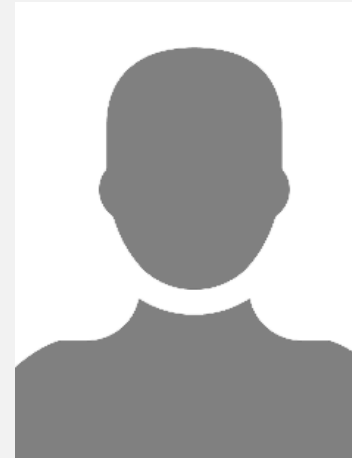

**k.A.**  
aktuell vakant

Wirtschaft



**Petra Engstler-Karrasch**  
HGF'in IHK Ulm



**Josef Brandner**  
stv. Präs. IHK Schwaben

Baden-Württemberg



Bayern





# Schwabenbund



Mitglieder des Schwabenbunds:

## POLITIK

Landkreis Alb-Donau-Kreis  
Landkreis Biberach  
Landkreis Günzburg  
Landkreis Neu-Ulm  
Landkreis Oberallgäu  
Landkreis Unterallgäu  
Stadt Biberach  
Stadt Kempten  
Stadt Memmingen  
Stadt Ulm

## WIRTSCHAFT

Handwerkskammer für Schwaben  
Handwerkskammer Ulm  
Industrie- und Handelskammer Schwaben  
Industrie- und Handelskammer Ulm

## WEITERE INSTITUTIONEN

Allgäu GmbH  
Innovationsregion Ulm e. V.  
Regionalverband Donau-Iller  
(kommunale Zusammenschlüsse und Planungsverbände)

## WISSENSCHAFT

CampusSüd - Verbund der Hochschulen  
und Universitäten in Schwaben

## Starker Verbund

- 10 Landkreise/Städte
- 4 Kammern
- 3 regionale Verbände/Gesellschaften
- CampusSüd: 10 Hochschulen & Unis

## Starker Raum

- 295 Gemeinden
- 41.600 Studierende
- 163.200 Unternehmen
- 1,55 Mio. Einwohner
- 63,5 Mrd. Bruttowertschöpfung

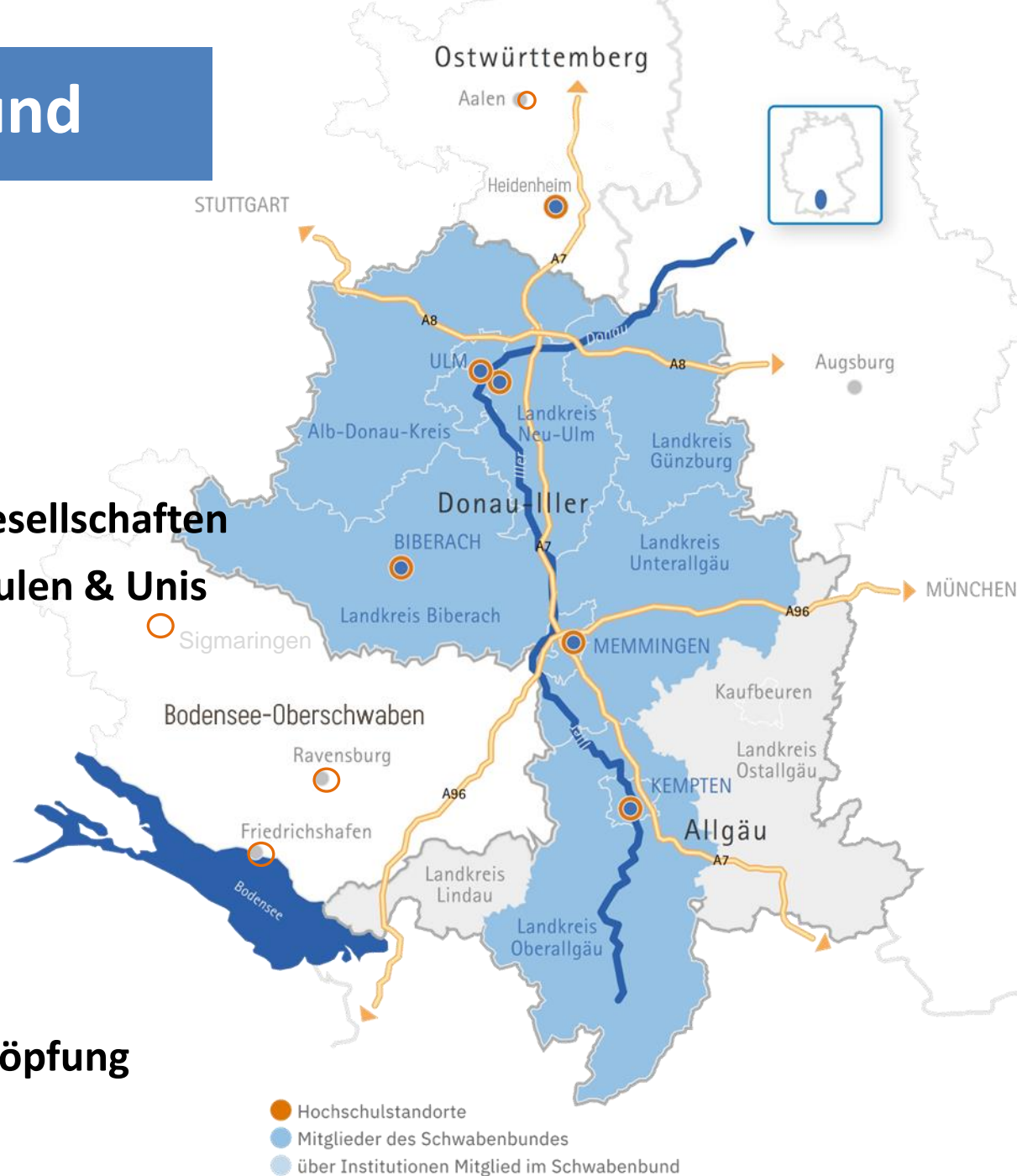

# Mission (Ziele & Aufgaben)

Netzwerk und Plattform zur  
Zusammenarbeit\*

- Wissen
- Austausch
- Interessenvertretung

\*länder- & teilraumübergreifend  
interdisziplinär

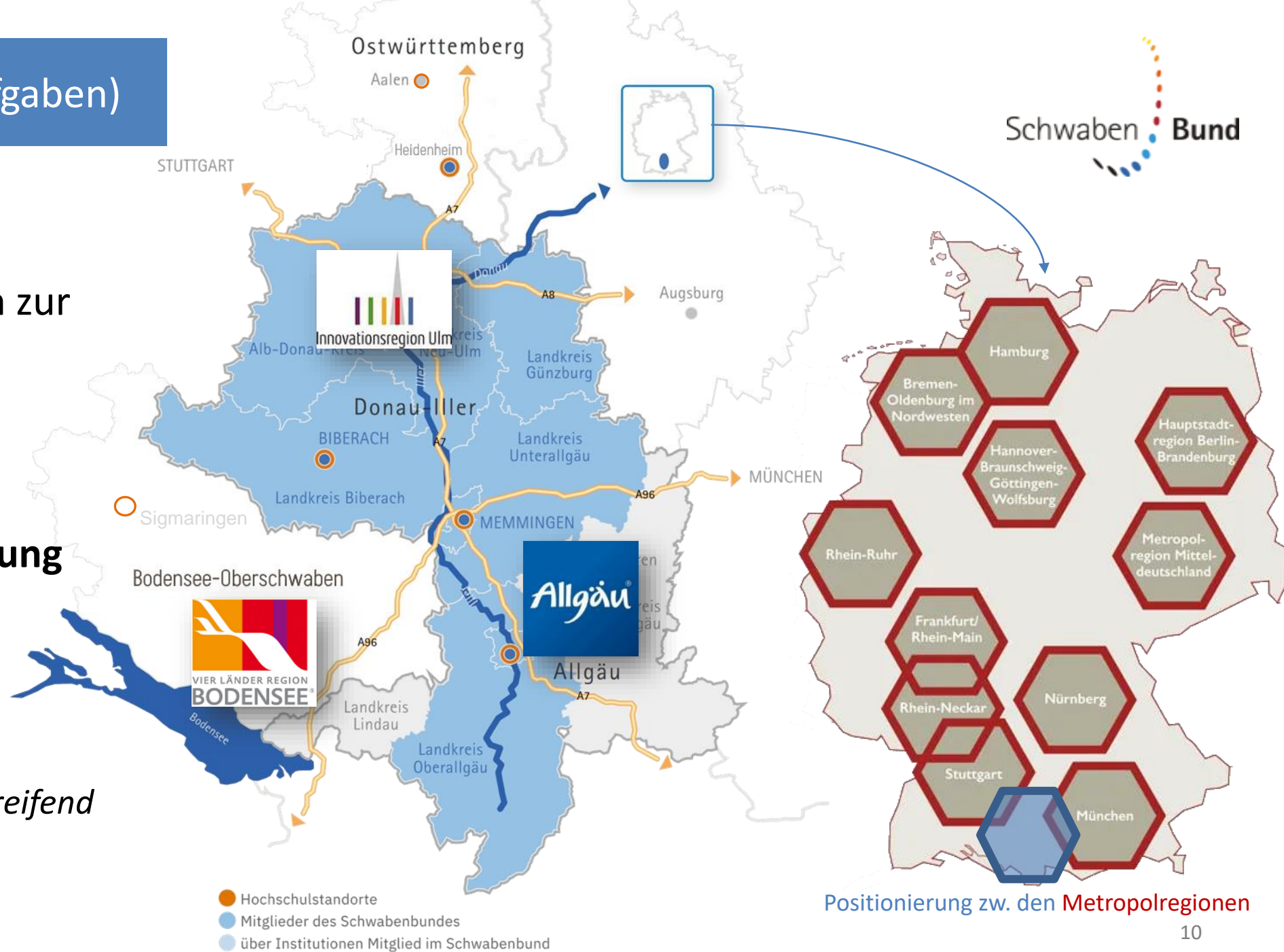

# Vernetzer, Plattform, Stimme, Bündeler, Ideengeber



- **Dialogreihen und Vernetzungsveranstaltungen**

- z.B. „Mobilität in Schwaben“
- Fachforen



- **Innovations- und Transferinfrastruktur**

- seit 2015: über 23 Mio. € Fördergelder  
*(inkl. Eigenanteile)*



- **regionale Impulse durch:**

- Vernetzungs-Projekte
- Aufbau von Netzwerken



- **Stimme der Region (nach BY/BW, Bund)**





„Nur wer Grenzen überschreitet,  
wird neue Horizonte entdecken\*“

**Vielen Dank für Ihr Interesse und Ihre Teilnahme!**  
Gerne können Sie das Feedback-Formular für eine Bewertung nutzen